ADAN Y EVA

DETECTIVES PRIVADOS

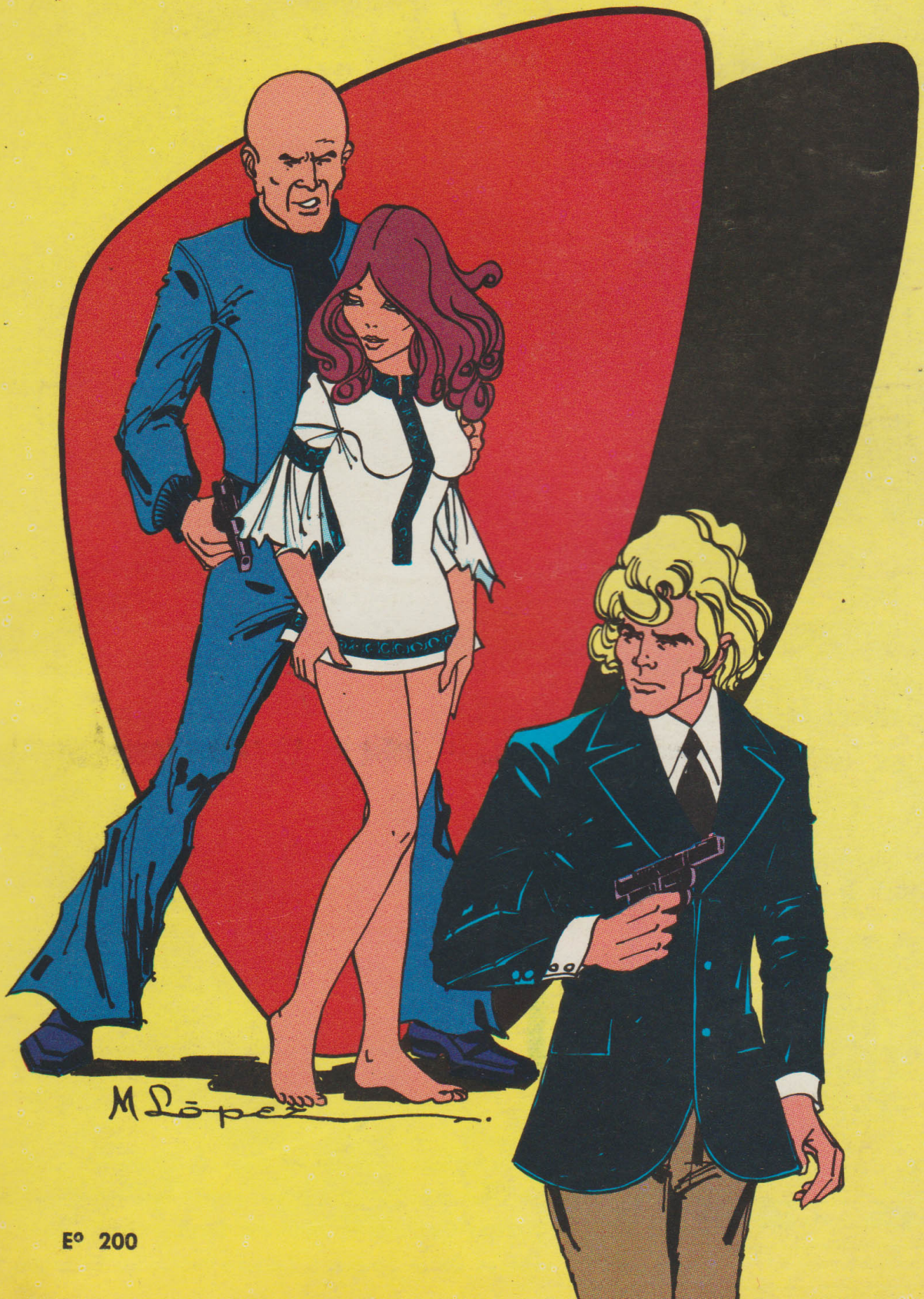

CHILE E° 200

dilapsa

Biblioteca Infantil

Colección PINSEL

pinsel

EN LIBRERIAS
DE TODO EL PAIS

OR-4

N.º 16
Recargo por flete: Eº 20
Magallanes: Eº 30

Correo Argentino
TARIFA REDUCIDA N.º
Franqueo a pagar N.º
(En trámite)

"ADAN Y EVA". Detectives Privados — Año 1 — Revista Quincenal editada en Chile por DILAPSA S. A. Directora: María Inés Aguirre. Representante Legal y Director Gerente: R. Jiménez. Casilla 16420. Santiago. Impresa en los talleres de la Empresa Editora Nacional Gabriela Mistral.

ADAN Y EVA

"LOCO CARNAVAL"

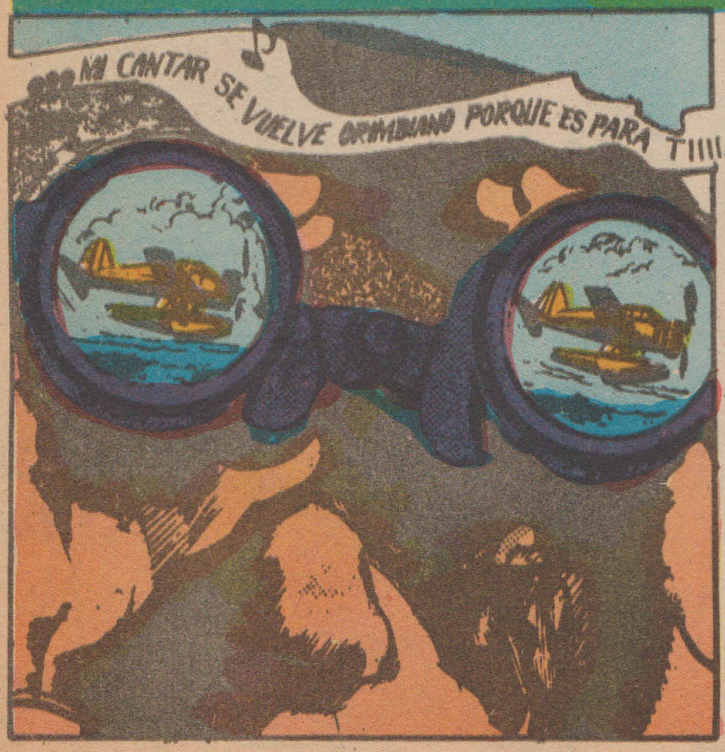

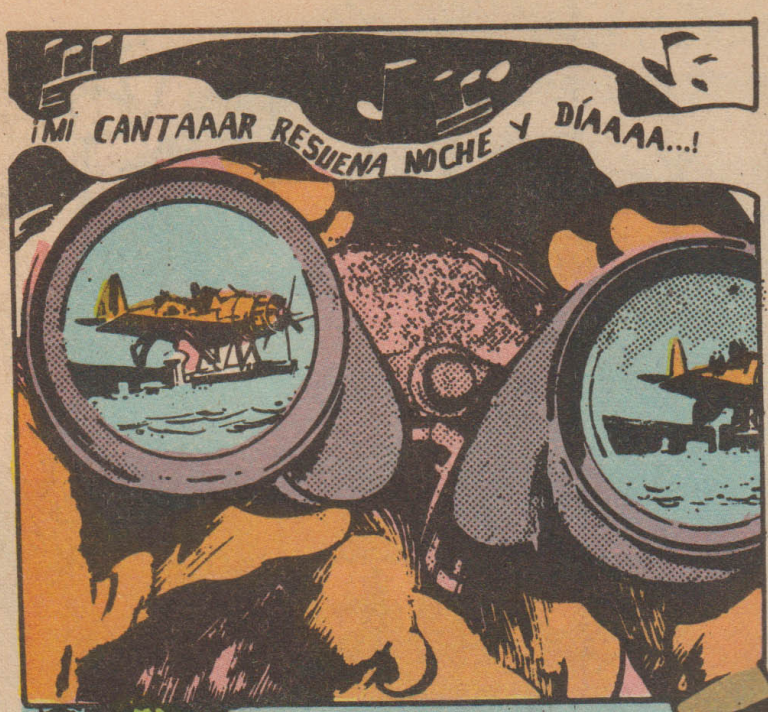
¡MI CANTAAAR RESUENA NOCHE Y DÍAAAA...!

NO CABE DUDA, ES OTERO ROJAS... REGRESA CON DOS AMIGOS, QUE NO CONOZCO...

SÍGUELOS, "KNIFE"... ¡Y TENME AL CORRIENTE DE TODOS SUS MOVIMIENTOS!

¡PARA TIII...!

PEPE, CREO QUE LAS AUTORIDADES DE LA ISLA DEBÍAN TOMAR MEDIDAS... ¡ESTA VOZ TIENE QUE PRODUCIR POR FUEZA UNA GRAN ALTERACIÓN ATMOSFÉRICA. ¡QUIÉN SABE SI HASTA UN HURACÁN!
ACUDA AL LOCO CARNAVAL DE ORIMBA

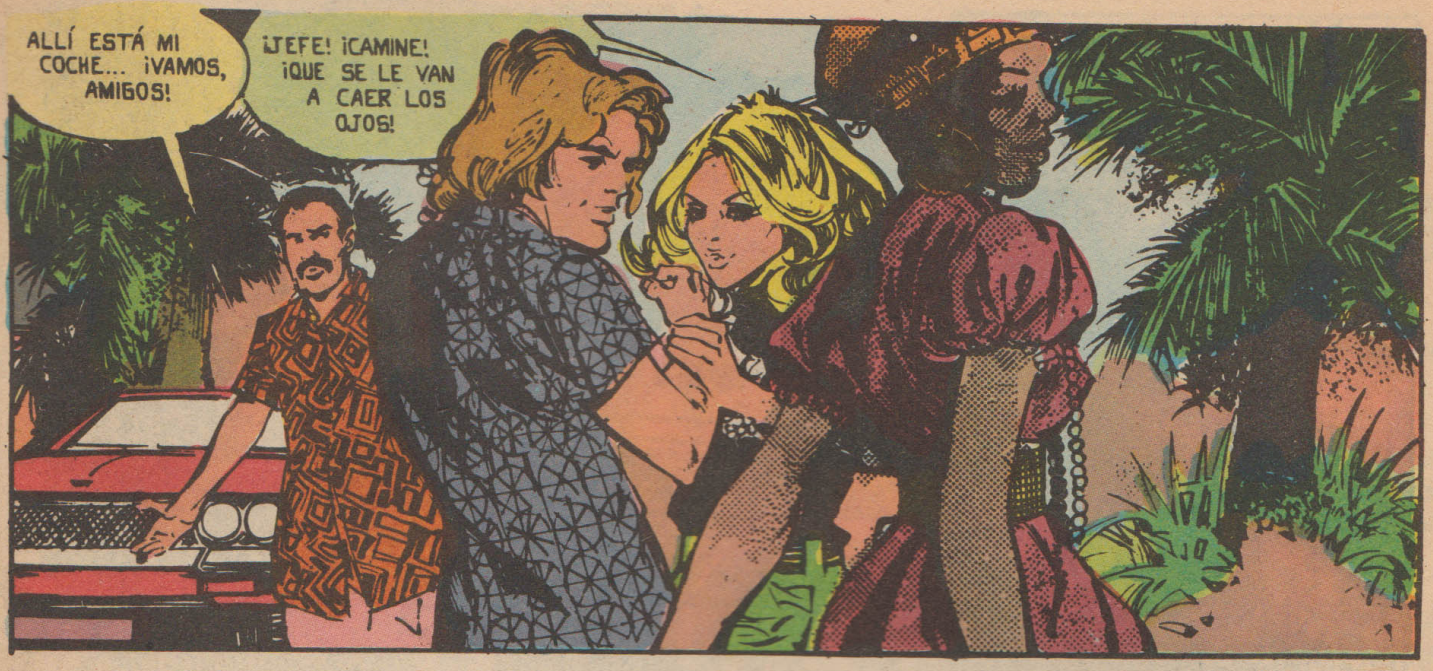
ALLÍ ESTÁ MI COCHE... ¡VAMOS, AMIGOS!
¡JEFE! ¡CAMINE! ¡QUE SE LE VAN A CAER LOS OJOS!

¡AAAAAH! NECESITABA ESTE SOL... ESTE MAR... ESTA LUZ...
ESTA FALTA DE ACREEDORES... POBRECILLOS... NO SÉ QUÉ VA A SER DE ELLOS SIN NOSOTROS.

EN REALIDAD AHORRANDO DESDE HACÍA TRES MESES, TRES MESES SIN IR AL CINE NI COMETER OTROS "EXCESOS" ADÁN Y EVA HABÍAN CONSEGUIDO COLGAR EN SU OFICINA EL CARTEL DE...
CERRADO POR VACACIONES

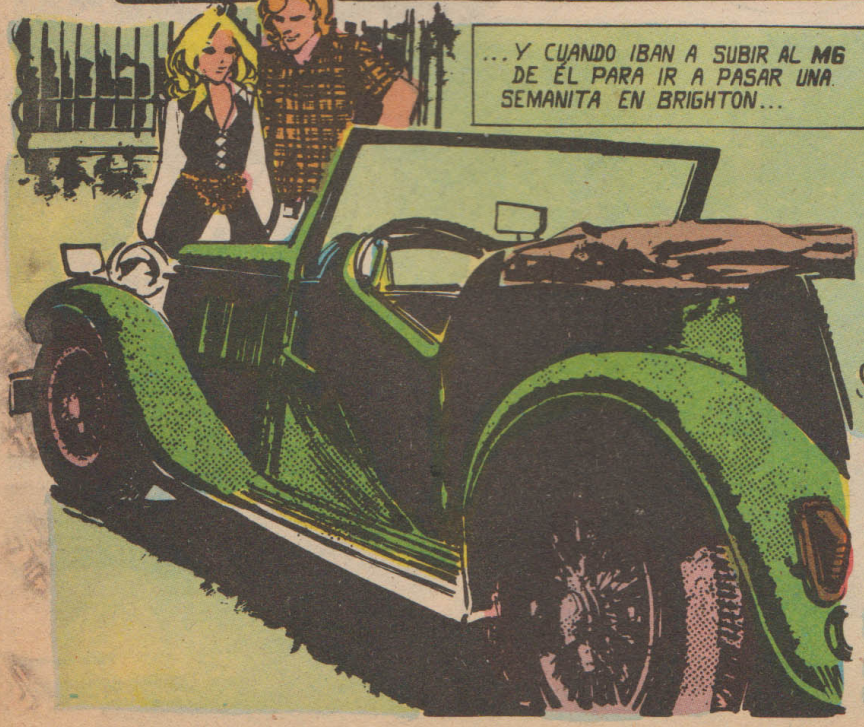
...Y CUANDO IBAN A SUBIR AL MG DE ÉL PARA IR A PASAR UNA SEMANITA EN BRIGHTON...

¡EH! ¡JEFE! ¡UNA CAMISA ASÍ DEBERÍA COMPRARSE USTED!

¡POR JÚPITER!
¡A UN LADO, PRONTO!
¡NO CABE DUDA... QUERÍA ATROPELLARLO!
¿A MÍ?... ¿PERO... POR QUÉÉÉÉ?
SI SE LEVANTARAN USTEDES, PODRÍAN SEGUIR HABLANDO MEJOR, ¿SABEN?

¡BAH! SE TRATA, SIN DUDA, DE UN HECHO CASUAL. EL CONDUCTOR SE DISTRAJO, O QUÉ SÉ YO... ¡DE LO QUE NO CABE DUDA, ES DE QUE ME SALVÓ USTED LA VIDA! ¡A MIS BRAZOS!
¡!

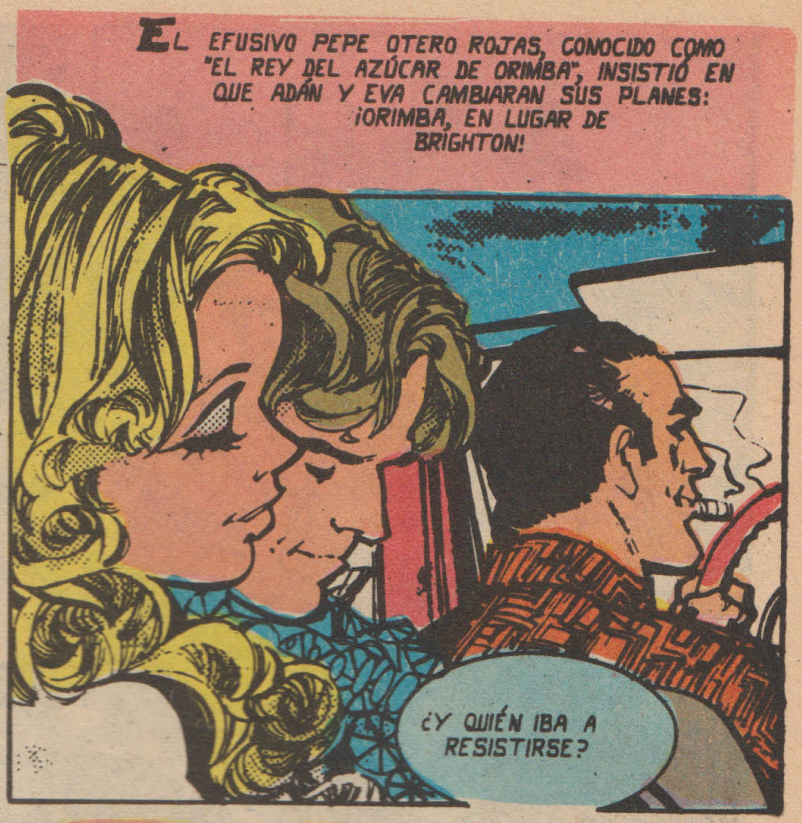
EL EFUSIVO PEPE OTERO ROJAS, CONOCIDO COMO "EL REY DEL AZÚCAR DE ORIMBA", INSISTIÓ EN QUE ADÁN Y EVA CAMBIARAN SUS PLANES: ¡ORIMBA, EN LUGAR DE BRIGHTON!
¿Y QUIÉN IBA A RESISTIRSE?

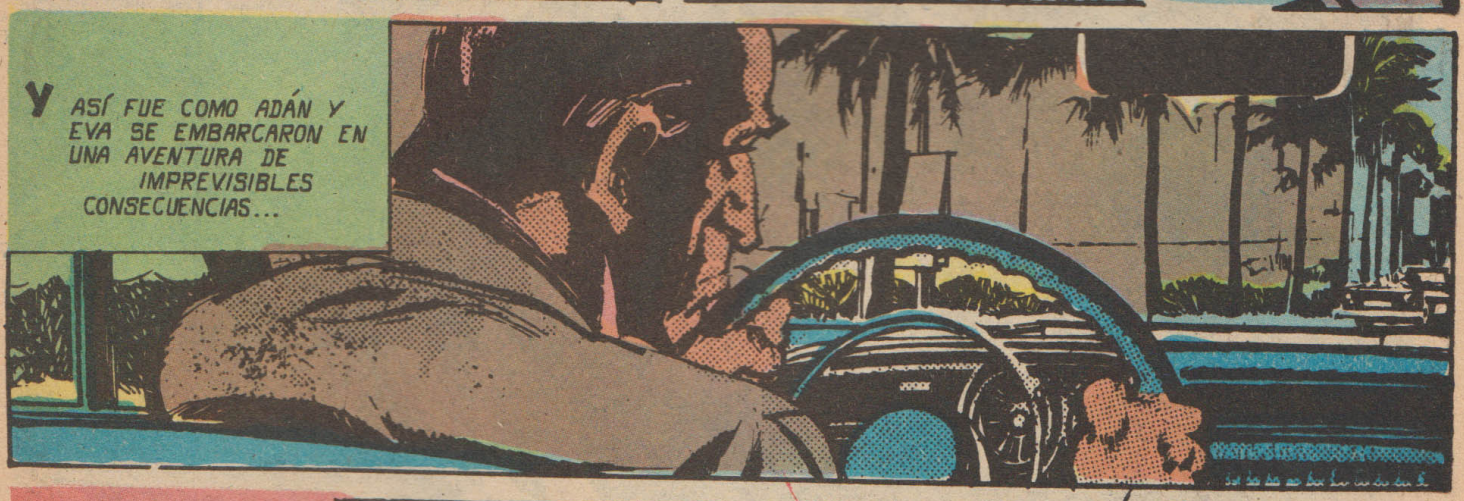
Y ASÍ FUE COMO ADÁN Y EVA SE EMBARCARON EN UNA AVENTURA DE IMPREVISIBLES CONSECUENCIAS...

¿"FINGER"? AQUÍ "KNIFE". LA "PIEZA" SE HA DETENIDO PARA REFRESCARSE EN UN QUIOSCO DE BEBIDAS. ¿QUÉ HAGO?

AQUÍ "FINGER". SI EL LUGAR REÚNE LAS CONDICIONES DEBIDAS, HAZ LO QUE TIENES QUE HACER.

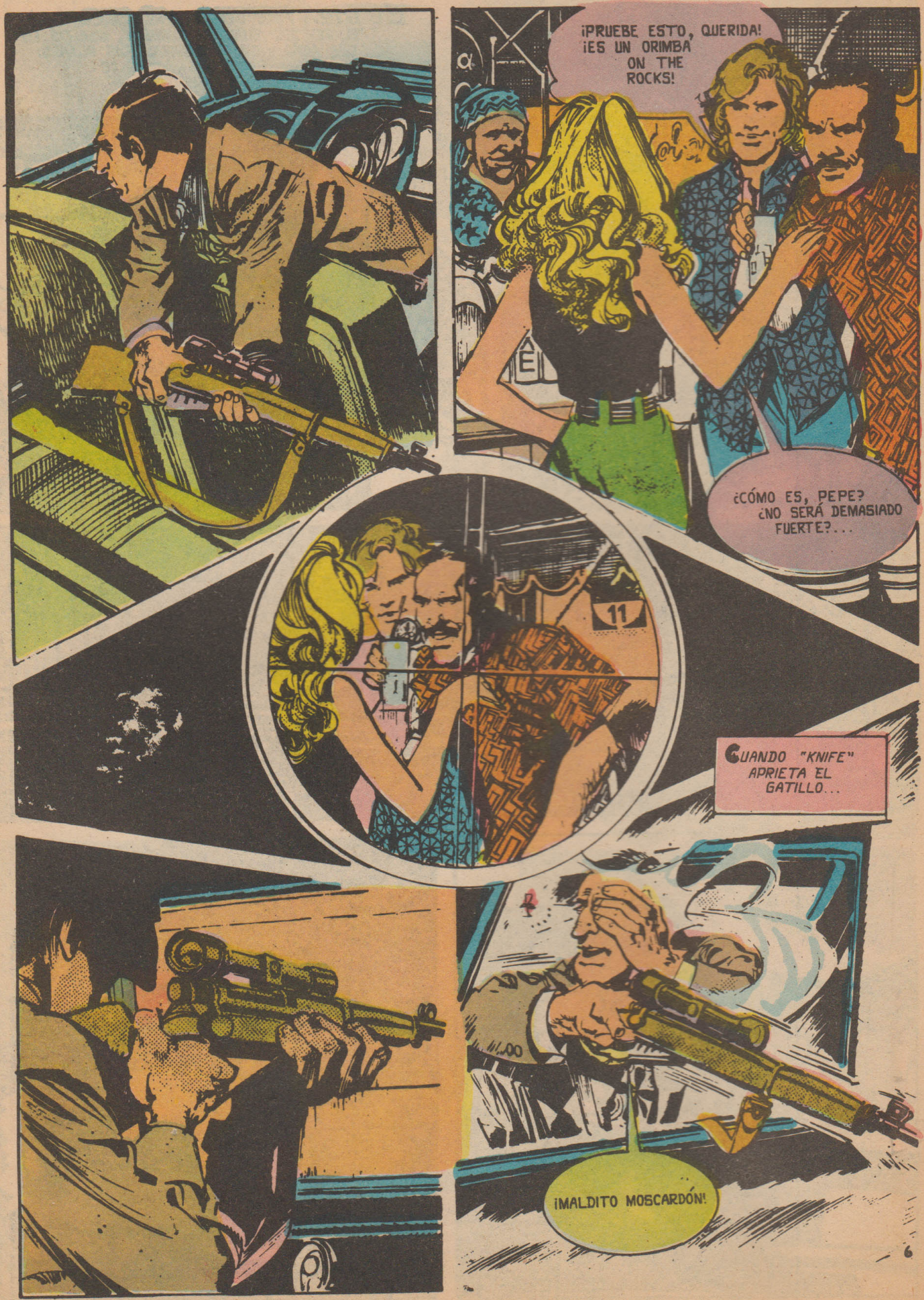
¡PRUEBE ESTO, QUERIDA! ¡ES UN ORIMBA ON THE ROCKS!
¿CÓMO ES, PEPE? ¿NO SERÁ DEMASIADO FUERTE?...
11
CUANDO "KNIFE" APRIETA EL GATILLO...
¡MALDITO MOSCARDÓN!

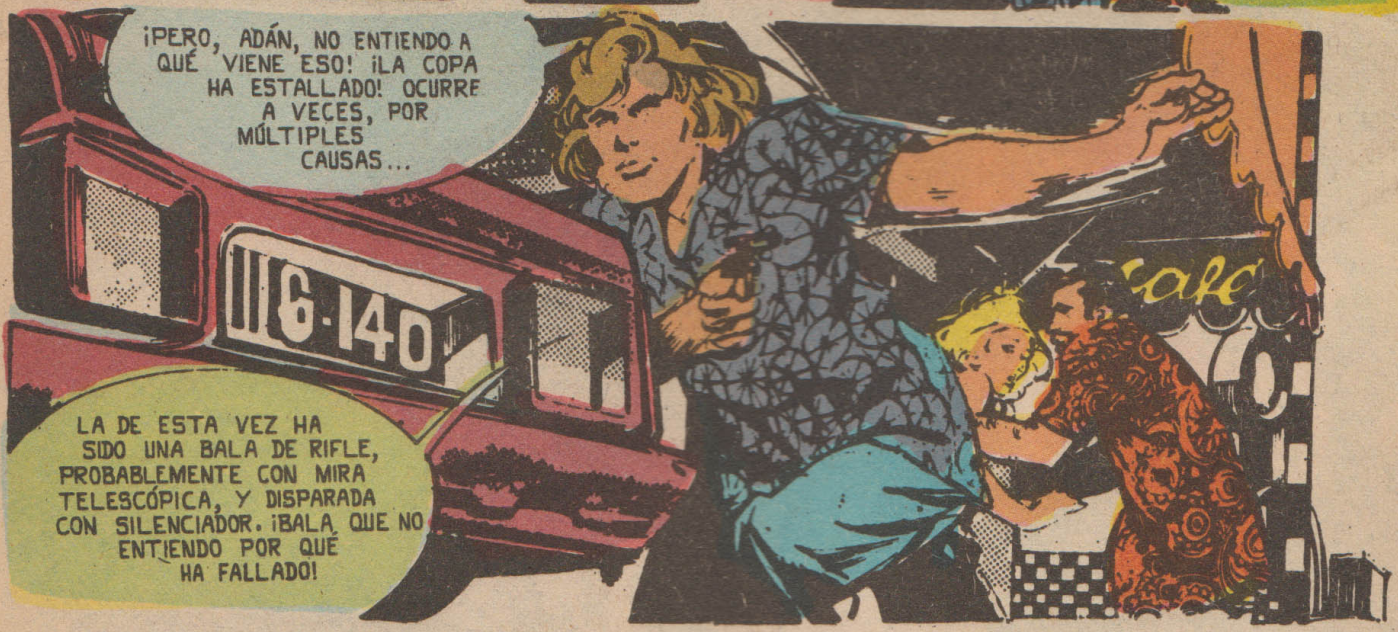

EN UNA COLINA CERCANA, ALGUIEN VIENDO LA PARTIDA PERDIDA... DA UNA RÁPIDA MEDIA VUELTA...

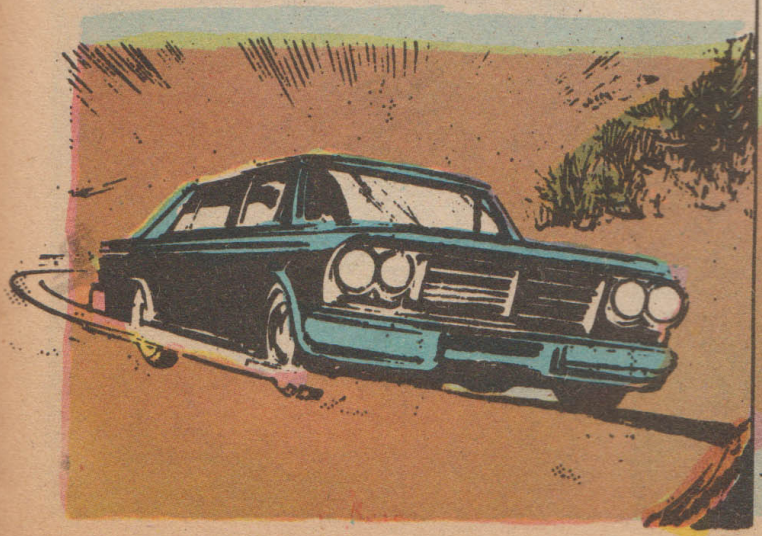

¡RIIIING! ¡RIIIING!
¡EH, "FINGER", ES "KNIFE"!
PÁSAMELO
FALLÓ LA COSA, "FINGER". TUVE QUE HUIR RÁPIDAMENTE. PERO LLEVABA EL CAMINO DE LA PLANTACIÓN LA "PIEZA" QUE TENEMOS QUE CAZAR...
ESTÁ BIEN, "KNIFE". NO HAS ESTADO NADA DE BIEN ESTE VERANO. VUELVE AL "HOGAR". TODO TE SERÁ PERDONADO.
¿QUÉ HAY DE NUEVO, SID? ¿CÓMO VA NUESTRO PACIENTE?
EL DOCTOR MULOK SE OCUPA DE ÉL...
¡HOLA, "FINGER"! ¿VIENE A VER A NUESTRO PACIENTE?
¡A ESO VENGO! ¡ESTOY VIENDO QUE VA A SER LA ÚNICA MANERA SEGURA DE ACABAR CON ESE... "REY DEL AZÚCAR", QUE PONE EN PELIGRO LOS MÚLTIPLES NEGOCIOS QUE TIENE EN ORIMBA EL SINDICATO!

ESTÁ CALMADO, AHORA. VENGA, VENGA, SE LO MOSTRARÉ...
DESPUÉS DE UN BUEN "LAVADO DE CEREBRO", EL PACIENTE HA LLEGADO YA AL LÍMITE DEL PROCESO DE ACONDICIONAMIENTO QUE LE HICIMOS SUFRIR, DE ACUERDO CON LAS ENSEÑANZAS DEL DOCTOR PAVLOV...
COMO VEN, NO SE OBSERVA LA MENOR REACCIÓN EN ÉL MIENTRAS PASAN POR LA PANTALLA IMÁGENES CORRIENTES...
¿"LO VENP INO MUEVE UN SOLO MÚSCULO"!...
PERO MIREN LO QUE OCURRE AHORA...

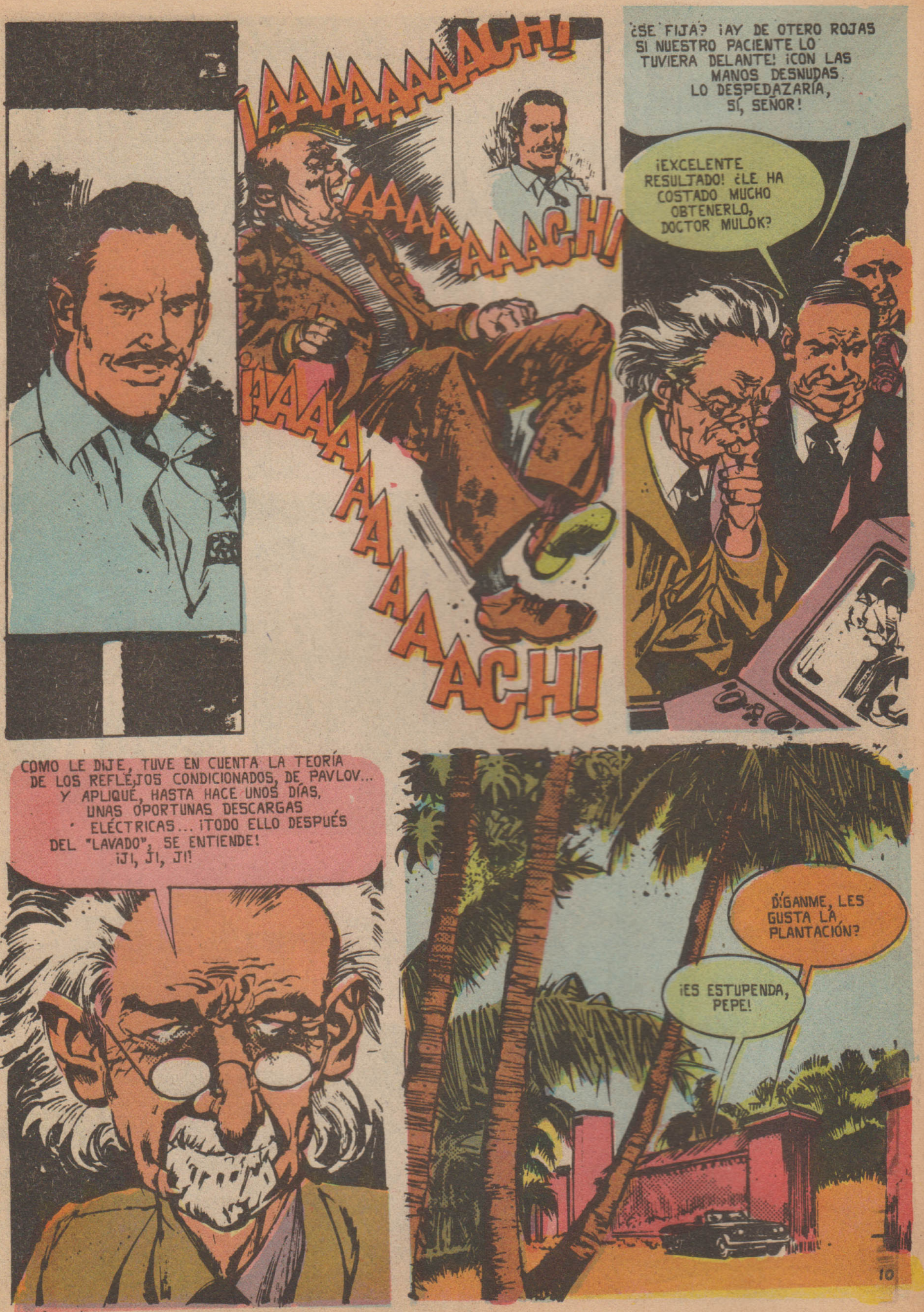
¡AAAAAAAAAACH!
¡AAAAAAAACH!
¡AAAAAAAACH!
¿SE FIJA? ¡AY DE OTERO ROJAS SI NUESTRO PACIENTE LO TUVIERA DELANTE! ¡CON LAS MANOS DESNUDAS LO DESPEDAZARÍA, SÍ, SEÑOR!
¡EXCELENTE RESULTADO! ¿LE HA COSTADO MUCHO OBTENERLO, DOCTOR MULOK?
COMO LE DIJE, TUVE EN CUENTA LA TEORÍA DE LOS REFLEJOS CONDICIONADOS, DE PAVLOV... Y APLIQUÉ, HASTA HACE UNOS DÍAS, UNAS OPORTUNAS DESCARGAS ELÉCTRICAS... ¡TODO ELLO DESPUÉS DEL "LAVADO", SE ENTIENDE! ¡JI, JI, JI!
DÍGANME, LES GUSTA LA PLANTACIÓN?
¡ES ESTUPENDA, PEPE!

¡VAMOS, ADÁN! DESECHA TUS TEMORES... ESTO QUE VIENE PASANDO SON SIMPLES CASUALIDADES... ¿QUIÉN CREES TÚ QUE LE DESEE TANTO MAL A PEPE OTERO ROJAS?
¡NO SERÁN LOS TRABAJADORES DE LA PLANTACIÓN!
PARECE QUE TE QUIEREN MUCHO, PEPE...
¡NO ME EXTRAÑA! PORQUE HE CONVERTIDO LA HACIENDA EN UNA COOPERATIVA... ¡SÍ, SEÑORES! ¡PEPE OTERO ROJAS, ERA TAN RICO, QUE SE PERMITIÓ HACER LA REVOLUCIÓN! HE MATERIALIZADO MIS SUEÑOS DE JOVEN ESTUDIANTE EN PARÍS.
¡PEPE! ¡NO ME DIGAS QUE HAS SOCIALIZADO LA HEREDAD QUE TE DEJARON TUS PADRES!
SÍ, BUENAMOZA, ES LO QUE HE HECHO... ¡YO TENGO UN SUELDO MUY BUENO AHORA, Y LO DEMÁS SE REPARTE! CADA CUAL RECIBE SEGÚN SU CAPACIDAD.
¡YA VEO! ¡LA UTOPÍA REALIZADA!
ENTONCES, ESTÁ CLARO...
¿QUÉ ES LO QUE ESTÁ CLARO?

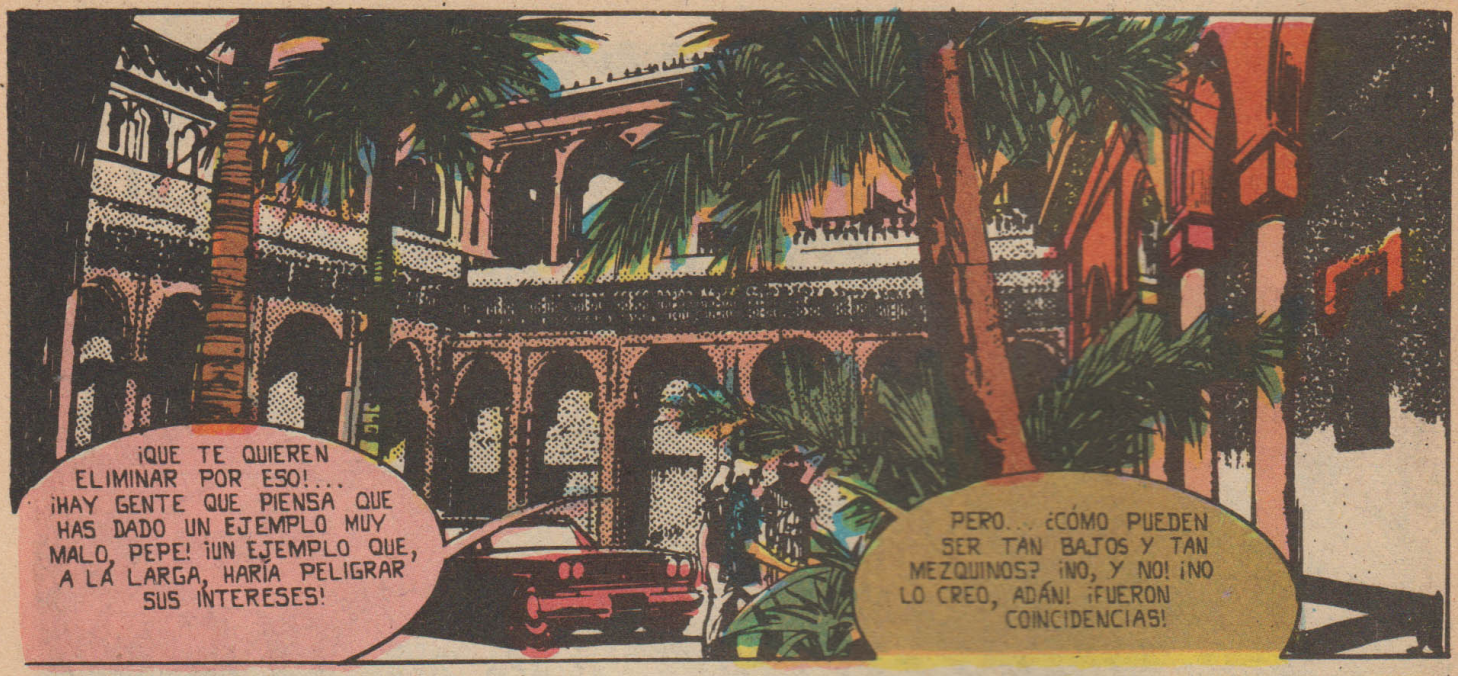
¡QUE TE QUIEREN ELIMINAR POR ESO!... ¡HAY GENTE QUE PIENSA QUE HAS DADO UN EJEMPLO MUY MALO, PEPE! ¡UN EJEMPLO QUE, A LA LARGA, HARÍA PELIGRAR SUS INTERESES!
PERO... ¿CÓMO PUEDEN SER TAN BAJOS Y TAN MEZQUINOS? ¡NO, Y NO! ¡NO LO CREO, ADÁN! ¡FUERON COINCIDENCIAS!

¡OH! ¡AH! PASEN, PASEN, Y ACOMÓDENSE... ESTÁN EN SU CASA. YO TENGO QUE IR A SUPERVISAR UNOS TRABAJOS.
¡YA, YA!

¡ESTE PEPE ES FANTÁSTICO! Y HEMOS TENIDO SUERTE AL SER SUS AMIGOS. ¡FÍJESE EN ÉL! PARECE UN CHIQUILLO.
LA VERDAD ES QUE ME TIENE PREOCUPADO.

ACABAN DE TRAER ESTO PARA EL COMPAÑERO PEPE.
ANDA A DECÍRSELO, AMIGUITO. ESTÁ AHÍ AFUERA.

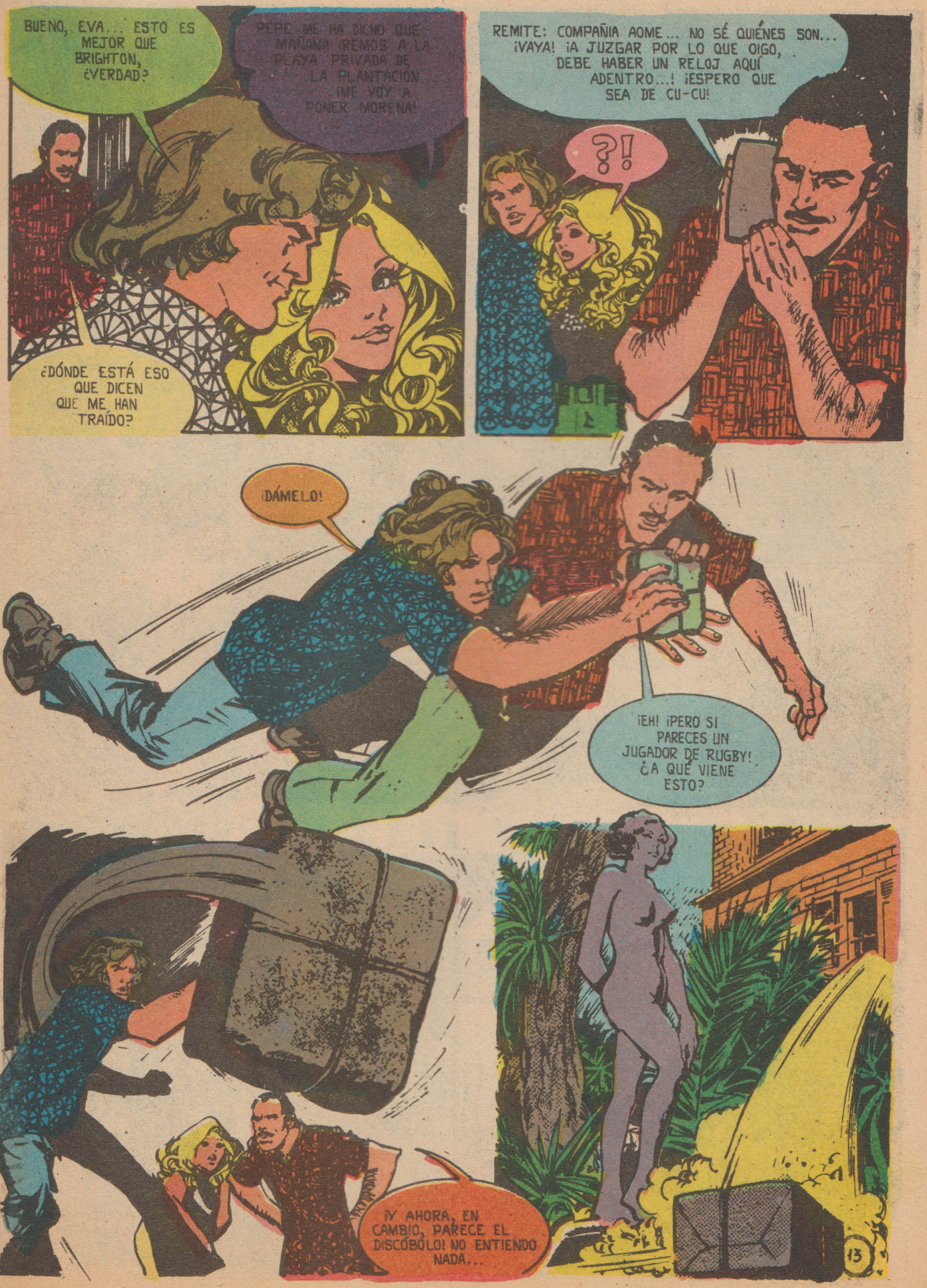
BUENO, EVA... ESTO ES MEJOR QUE BRIGHTON, ¿VERDAD?
PEPE ME HA DICHO QUE MAÑANA IREMOS A LA PLAYA PRIVADA DE LA PLANTACIÓN ¡ME VOY A PONER MORENA!
¿DÓNDE ESTÁ ESO QUE DICEN QUE ME HAN TRAÍDO?
REMITE: COMPAÑIA AOME... NO SÉ QUIÉNES SON... ¡VAYA! ¡A JUZGAR POR LO QUE OIGO, DEBE HABER UN RELOJ AQUÍ ADENTRO...! ¡ESPERO QUE SEA DE CU-CU!
?!
¡DÁMELO!
¡EH! ¡PERO SI PARECES UN JUGADOR DE RUGBY! ¿A QUÉ VIENE ESTO?
¡Y AHORA, EN CAMBIO, PARECE EL DISCÓBOLO! NO ENTIENDO NADA...
13

¡BOOOOOOOOOOUUUMM!
¡OH, MI ESTATUA!
LO SIENTO, PERO NO PODÍA ARRIESGARME A TIRAR ESA BOMBA HACIA OTRA PARTE DEL PATIO.
TIENES RAZÓN, ADÁN, SI NO FUERA POR TI, ESTARÍAMOS AHORA TODOS COMO LA ESTATUA...
¡ESTOY EMPEZANDO A CREER QUE ALGUIEN SE QUIERE METER CONMIGO!
AQUELLA MISMA TARDE...
TELEFUNU
¿ERES TÚ, "FINGER"? SOY MANUEL... FRACASÉ POR CULPA DE ESE PAR DE ESTÚPIDOS QUE HA TRAÍDO LA "PIEZA" DESDE EUROPA...

ESTÁ BIEN, MANUEL. NO ESTÁS CON SUERTE ESTE VERANO. VUELVE AL HOGAR. TODO TE SERÁ PERDONADO.
¡ESTÁ VISTO QUE NO NOS QUEDA MÁS QUE ÉL! ¿CUANDO ESTARÁ LISTO?
¡AH, YA LO ESTÁ, "FINGER"! PODEMOS UTILIZARLE CUANDO QUIERAS.
¡TENEMOS AQUÍ AL CANDIDATO NUMERO UNO PARA GANARSE EL PRIMER PREMIO DE DISFRACES! ¡EN EFECTO, NADIE MEJOR QUE ÉL. IRÁ DISFRAZADO DE ZOMBIE!
¡VIVA EL LOCO CARNAVAL de ORIMBA!
EL CARNAVAL... ME HAN DICHO QUE ESA MALDITA COOPERATIVA VA A CELEBRARLO CON UN GRAN BAILE DE DISFRACES, COMO ES NATURAL...
EL BAILE SERÁ MAÑANA POR LA NOCHE... ¡CLARO QUE NOS QUEDAN AÚN MUCHAS HORAS PARA INTENTAR ALGUNA COSA MÁS ANTES DE SOLTAR AL "ZOMBIE"...!

Y SEGUIDAMENTE, EL SINIESTRO "FINGER" DA INSTRUCCIONES SECRETAS A UN GRUPO DE ESBIRROS...
AL DÍA SIGUIENTE...
¡OH, PEPE! ¡ESTO ES FANTÁSTICO!
ESTE ¡SLOTE ES MI VERDADERA PLAYA... PRIVADA... LA LLAMO TAHITÍ. ¡ES UN PARAÍSO!
¡QUÉ PRECIOSO COLORIDO EL DE ESTAS AVES!
¡YA VERÁS, EVA... HAY ALGO QUE TE QUIERO ENSEÑAR... ¡TE QUEDARÁS ADMIRADA!
16

¡QUÉ MONOS TAN SIMPÁTICOS!...
TAMBIÉN HAY FRUTAS EXÓTICAS QUE PARECEN MUY APETITOSAS.
¡Y HAY TODAVÍA ALGO MÁS, AUNQUE NO LO VEAS, EVA!
¡JE, JE!... "FINGER" CONOCE BIEN LAS COSTUMBRES DE LA "PIEZA" QUE HEMOS DE CAZAR... ¡ACERTÓ AL PENSAR QUE VENDRÍA AQUÍ ESTA MAÑANA!
¡ALLÁ VOY! ME BASTARÁ UNA SOLA RÁFAGA PARA TUMBARLOS... VOY A APOYARME EN ESE TRONCO MUERTO Y...
¿QUÉ ESPERAMOS PARA ELIMINARLOS?
17

¡DIABLOS! ¡ESTO SE MUEVE!
¡NO ES UN TRONCO!... ¡ES UNA ANACONDA!
¡AH! ¡OH! ¡SOCORRO!
!?
¡DENSE PRISA! ¡NOS ALCANZA!

A "FINGER" NO LE HARÁ GRACIA QUE HAYAMOS FRACASADO UNA VEZ MÁS.
¡ME GUSTARÍA VER A "FINGER" ENTENDÉRSELAS CON ESE "GUSANITO"!

NO CABE DUDA... ¡PRETENDÍAN ATENTAR DE NUEVO CONTRA PEPE!
¡HAY QUE VER CÓMO SE HAN ASUSTADO!

¡MIRA QUE ASUSTARSE ASÍ DE "CONCHITA"! LA ADQUIRÍ EN UN CIRCO POR MUY POCO DINERO. Y ES MANSA COMO UNA OVEJA... ¿QUÉ TE PARECE, EVA? ¿NO TE DIJE QUE TE ENSEÑARÍA ALGO QUE TE DEJARÍA ADMIRADA? ¡MIRA QUÉ LINDA ES!

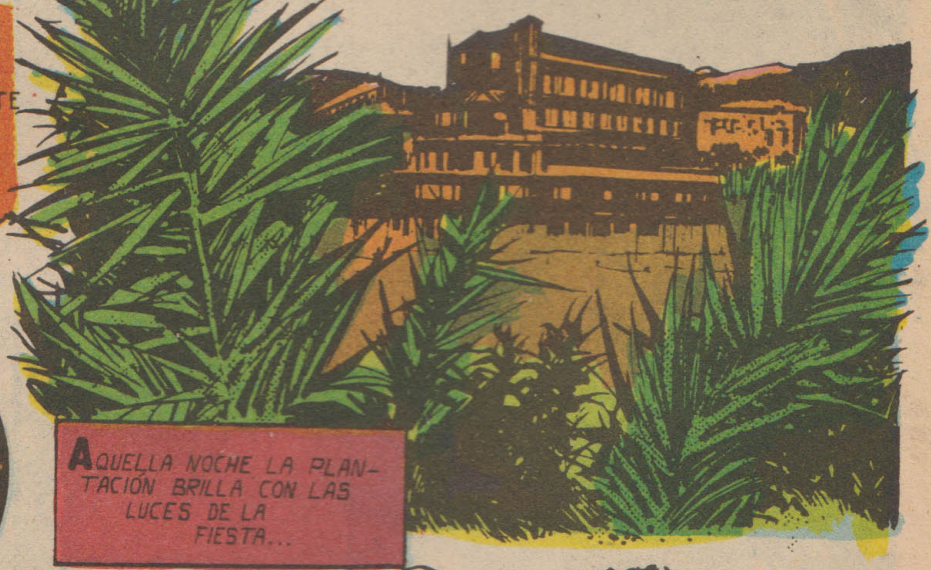
AQUELLA NOCHE LA PLANTACIÓN BRILLA CON LAS LUCES DE LA FIESTA...

Y MIENTRAS EN LA CAPITAL Y EN OTROS PUNTOS DE ORIMBA TODOS CELEBRAN EL CARNAVAL...

...UNA CAMIONETA SE DIRIGE HACIA LA PLANTACIÓN DE OTERO ROJAS...
EN SU INTERIOR...
¡ESTA VEZ EL PROPIO "FINGER" Y EL DOCTOR MULOK HAN DECIDIDO SUPERVISAR LA OPERACIÓN!
¡EN GUARDIA, PIRATA!...
ESTÁ BIEN, NOBLE SEÑOR... ¡YA QUE ES PELEA LO QUE QUERÉIS!...
20

¡OH, CABALLEROS! ¡NO LUCHÉIS POR MÍ!... ¡OS AMO A AMBOS!
¡PEPE! TU CHAMPAÑA ES MEJOR QUE TU ESGRIMA...
CONQUE SÍ, ¿EH? ¿QUIERES QUE CRUCEMOS NUESTRAS COPAS CUAL SI FUERAN ACEROS?
¡OS LO RUEGO, AMIGOS MÍOS! ¡NO DERRAMÉIS CHAMPAÑA INÚTILMENTE!
¡VAMOS, BAJA YA! ¡PRONTO PODRÁS CUMPLIR TU MAYOR ILUSIÓN!
¡ALLÍ ESTÁ EL HOMBRE QUE, DÍA A DÍA, HAS APRENDIDO A DETESTAR! ¡EL RESPONSABLE DE TUS SUFRIMIENTOS! ANDA... ENCUENTRA... ¡Y MATA!
¡JE, JE!... ¿QUÉ ME DICE DE ESTO, "FINGER"?
¡INCREÍBLE! ¡JAMÁS HABRÍA PENSADO QUE PODÍA SACARSE TANTO PARTIDO DE UN MARINERO BORRACHO QUE ENCONTRAMOS TIRADO EN EL MUELLE!

¡YA ESTÁ AQUÍ, YA ESTÁ AQUÍ!
¡YA LLEGA EL CARNAVAL!
¡JA, JA, JA! ¡JAMÁS VI UN DISFRAZ MEJOR!
¡AY, QUÉ ZOMBIE MÁS GRACIOSO!
ZOMBIE BONITO, ¿BAILAS CONMIGO?
¿QUÉ TE PASA, QUERIDA?... ¿POR QUE TE DETIENES? ¡TE HAS PUESTO PÁLIDA!
SIENTO ALGO RARO, PEPE... ¡COMO UNA MIRADA MALVADA CLAVADA EN NOSOTROS!
22

AQUEL DESDICHADO ACABA DE DESCUBRIR, ENTRE TANTA GENTE DISFRAZADA, A LA PERSONA QUE LE HABÍAN ENSEÑADO A DETESTAR... ¡AQUELLA QUE, EN SU DISTORSIONADA MENTE, APARECÍA COMO LA RESPONSABLE DE SUS TORTURAS!

LO SIENTO, PERO ERA LO ÚNICO QUE PODÍA HACERSE PARA DETENERLO...
¡HARÉ QUE AVISEN EN SEGUIDA AL HOSPITAL! JAMÁS LO VI... ¡SI SOLAMENTE TUVIÉRAMOS A LOS QUE LO ENVIARON!
EN AQUEL MOMENTO...
¡COMPAÑERO PEPE! NOS ENCONTRAMOS A ESOS DOS, AL HACER LA RONDA. ¡PUDIMOS OÍR PERFECTAMENTE CÓMO HABLABAN DE UN SUPUESTO "ZOMBIE" QUE ¡IBA A MATARTE!
¡BUEN TRABAJO, MUCHACHOS! LLAMAREMOS A LAS AUTORIDADES PARA QUE SE LOS LLEVEN ENSEGUIDA... ¡ELLAS SE ENCARGARÁN DE AVERIGUAR QUIÉNES SON Y QUÉ SE PROPONÍAN!
Y LA NOCHE TERMINÓ TAN FELIZMENTE COMO HABÍA EMPEZADO..
Y AHORA... ¡QUE SIGA EL CARNAVAL, AMIGOS!
FIN

EL ENLACE DE NIWALDEN

HOPMARSHALL TENÍA MOTIVOS PARA SENTIRSE SATISFECHO. EL DÍA ANTES, EL GOBERNADOR LE HABÍA ENCARGADO UNA MISIÓN.

¡NUESTRO SERVICIO DE ESPIONAJE ES EXCELENTE, HOPMARSHALL. ESTAMOS ENTERADOS DE TODOS LOS MOVIMIENTOS DE LOS REBELDES.

¿PODÉIS DECIRME DE QUIÉ SE TRATA, SEÑOR?

LOS REBELDES DEL CANTÓN DE NIWALDEN HAN MANDADO UN ENLACE PARA PONERSE DE ACUERDO CON ESE BANDIDO DE GUILLERMO TELL. SE PROPONEN EMPRENDER UNA ACCIÓN CONJUNTA Y AL PARECER HAN ESTABLECIDO UN ACUERDO.

¡ESE ENLACE NO DEBE REGRESAR NUNCA A SU CANTÓN! TÚ TE ENCARGARÁS DE IMPEDIRLO.

¿YO.....? SÍ, CLARO. LO CAPTURARÉ. AUNQUE SUPONGO QUE IRÁ BIEN ESCOLTADO.....

LAS PALABRAS DEL GOBERNADOR LO ANIMARON.

¡OH! CREED QUE LO SIENTO, SEÑOR. PERO ME LLEVARÉ VEINTE HOMBRES POR SI ACASO.

AL CONTRARIO; VA SOLO, VESTIDO DE CAMPESINO. CREE QUE ASÍ NO LO NOTARÁN.

HOPMARSHALL SE HABÍA PUESTO EN MARCHA AL AMANECER, AL FRENTE DE SUS SOLDADOS. Y MUY CERCA DEL LÍMITE ENTRE LOS DOS CANTONES.

¡DETENEDLE! ¡ES ÉL, SEGÚN LA DESCRIPCIÓN DEL GOBERNADOR!

¡MALDICIÓN! ¡OS VOY A.....! ¡OH!..

POCO PUDO HACER EL VALEROSO DEFENSOR DE LA LIBERTAD FRENTE A SUS NUMEROSOS ENEMIGOS. POCO DESPUÉS IBA ATADO A LA GRUPA DE UNO DE LOS CABALLOS.

¡ESTA VEZ SÍ QUE SERÉ EFUSIVAMENTE FELICITADO POR EL GOBERNADOR.

¡Y AHORA, PARA REDONDEAR SU VICTORIA, HOPMARSHALL ACABA DE CAPTURAR A GUILLERMO TELL!

NO HAY PELIGRO DE QUE ESCAPEN, CAPITÁN. ESTA VEZ SON BIEN NUESTROS.

¡VIGILADLOS BIEN! VOSOTROS ME RESPONDERÉIS.

MOMENTOS DESPUÉS, LA PARTIDA REANUDABA LA MARCHA LLEVANDO TRES PRISIONEROS EN VEZ DE UNO. HOPMARSHALL NO SE SENTÍA DEMASIADO TRANQUILO.

ME GUSTARÍA VERME YA TRAS LOS MUROS DEL CASTILLO. ESOS REBELDES PODRÍAN PREPARARNOS UNA TRAMPA.

PODEMOS ACORTAR CAMINO YENDO POR EL LAGO, CAPITÁN.

ERA LO QUE ESTABA PENSANDO YA HOPMARSHALL PESE A QUE EN ALGUNA OCASIÓN HABÍA TENIDO ALGÚN DISGUSTO. PERO SE DIRIGIÓ HACIA ALLÍ.....

¿TÚ ERES AHORA EL BARQUERO?

SÍ, CAPITÁN, EL OTRO ABANDONÓ EL PUESTO, PERO TEMO QUE NO PODRÉ SERVIROS..

VED, CAPITÁN. LA BARCAZA TODAVÍA ESTÁ POR REPARAR.

¡MIL RAYOS! ¡PUES YO NECESITO PASAR CUANTO ANTES AL OTRO LADO!

DISPONGO DE LA PEQUEÑA LANCHA, SEÑOR. ES SEGURA PERO EL TRASLADO RESULTARÁ UN POCO LENTO.

¡ESTÁ BIEN! ¡SIEMPRE SERÁ MEJOR ESTO QUE DAR UN RODEO. PREPARA TU LANCHA..

SIGNIFICABA DIVIDIR LAS FUERZAS, PERO ERA SÓLO POR UN ESPACIO DE TIEMPO RELATIVAMENTE CORTO Y NO VACILÓ. DIEZ HOMBRES FUERON TRASLADADOS EN DOS VIAJES Y CON ELLOS EL ENLACE CAPTURADO.

LUEGO CRUZÓ EL PROPIO HOFMARSHALL CON GUILLERMO TELL Y KURT. DIEZ HOMBRES QUEDABAN AÚN EN LA OTRA ORILLA.

CIERTA VEZ UN BARQUERO ME TRAICIONÓ AL CRUZAR EL LAGO. NO SE TE OCURRA HACER LO MISMO.

¡NO TEMÁIS NADA, CAPITÁN. YO SOY FIEL. SÓLO QUIE....

¡SÓLO QUIE EN ESTE LAGO SE PRODUCEN INESPERADOS REMOLINOS! ¡CUIDADO!

¡TRAICIÓN! ¡A MÍ, COBARDE!

EL BARQUERO ERA FIEL..... A LA CAUSA DE LOS VALEROSOS SUIZOS.

TODO SE HA REALIZADO. SOSPECHÉ QUIE PREFERIRÍA CRUZAR EL LAGO.

¡AAAAH...!

NO PODÍA SALIR, AMIGOS.

¡BANDIDOS! ¡VAIS A DEJAR QUIE ME AHOGUIE! ¡YO NO SÉ NADAR, IMBÉCILES!

¡COGEOS A VUESTRO CABALLO, CAPITÁN!

¡CONFORMAOS CON HABER SALVADO LA VIDA!

¡ME PAGARÁS ESTO! ¡TE DOY MI PALABRA DE QUIE LO PAGARÁS!

POR FIN EL CAPITÁN PUDO ALCANZAR LA ORILLA OPUESTA AL LADO. MALDICIENDO A TODOS SUS ENEMIGOS....

¡ESE PERRO BARQUERO NOS HA TRAICIONADO! ¡PERO LO BUSCAREMOS...!

¡BASTA! QUIE LOS DEMÁS HOMBRES DEN LA VUELTA.

ENTRETANTO, NUESTROS AMIGOS LLEGABAN A UN SITIO FUERA DEL ALCANCE DE LOS SOLDADOS.

YA ESTAMOS A SALVO. Y QUE ME AHOGUEN ESPERANDO PARA CRUZAR EL LAGO.

TENEMOS COSAS MAS URGENTES QUE HACER SOLDADOS DE UNA ORILLA A OTRA.

DE PRONTO, DONDE ESTABAN HOPMARSHALL Y SUS SOLDADOS SE PRODUJO UNA ALARMA...

¡MIRAD, CAPITÁN QUÉ VIENE POR AHÍ! ¡REBELDES!

¡BANDIDOS, QUERRÁS DECIR! ¡Y AHORA QUE NUESTRAS FUERZAS ESTÁN DIVIDIDAS!

A TODA PRISA, HOPMARSHALL BUSCÓ UNA POSICIÓN DEFENSIVA.

¡ALLÍ! ¡PRONTO! ¡CUANDO LLEGUEN LOS DEMÁS COGERÁN A LOS BANDIDOS POR LA ESPALDA!

PERO SE HABÍA PERDIDO MUCHO TIEMPO EN EL LAGO. Y LA NOCHE EMPEZABA A CUBRIR EL CIELO.

APENAS SE VE NADA, CAPITÁN.

¡DISPARAD, DE TODOS MODOS! ¡ABATID CUALQUIER SOMBRA!

CASI EN AQUEL MISMO MOMENTO, EN EL CASTILLO DE KUSSNACHT....

SEÑOR, UN CAMPESINO DICE QUE HOPMARSHALL ESTA EN APUROS.

¡DEBE SER CIERTO, PORQUE A ESTA HORA EL CAPITÁN DEBERÍA ESTAR AQUÍ! ¡YO MISMO IRÉ! DE PRISA...

EL CAMPESINO PORTADOR DEL MENSAJE HABÍA DESAPARECIDO YA. PERO GESSLER ACEPTÓ EL AVISO COMO BUENO. Y POCO DESPUÉS....

¡NO LO HAGO POR HOPMARSHALL, SINO POR EL PRISIONERO! ¡NO QUIERO QUE ESCAPE!

NO MUY LEJOS DEL CASTILLO...

PASARÁN POR AQUÍ, Y VAN A ADLERX PASS.

LES ESPERAREMOS.

FUE TODO TAN RÁPIDO, QUE LOS HOMBRES DE GESSLER NO TUVIERON TIEMPO DE REACCIONAR. Y POCO DESPUÉS.....

¡HAN SECUESTRADO AL GOBERNADOR! SE LO HAN LLEVADO.

Y NO HAY MANERA DE VER NADA.

MÁS TARDE, A LAS ORILLAS DEL LAGO DE LOS CUATRO CANTONES.

PARECE QUE LOS REBELDES SE HAN RETIRADO, CAPITÁN.

¿UNO DE VOSOTROS QUE VAYA A EXPLORAR EL BOSQUE. ¡VENGA ENSEGUIDA!

Y POCO DESPUÉS....

¡ES EL MOMENTO, AMIGOS!

¿QUÉ SIGNIFICA ESTO? ¡AAAAH!

LA RETIRADA DE LOS HOMBRES DE GUILLERMO TELL FUE CONFIRMADA. HOFMARSHALL DIO ENTONCES PRISA A LOS SUYOS.

¡LOS MUY IDIOTAS! ¡TENÍAN AQUÍ EL ENLACE Y NO SE HAN DADO CUENTA.

POR LO MENOS REGRESAMOS HABIENDO CUMPLIDO NUESTRA MISIÓN.

ESTÁ DESVANECIDO. AL PARECER LE HAN DADO UN GOLPE EN LA CABEZA.
¡ESOS PEREZOSOS NO ACABAN DE LLEGAR NUNCA! ¡DIRECTOS AL CASTILLO!

Y POR FIN LLEGARON AL CASTILLO DE KUSSNACHT.
¡AVISAD AL GOBERNADOR! ¡LE TRAIGO EL PRISIONERO!
EL GOBERNADOR NO ESTÁ. SALIÓ EN VUESTRA BUSCA.

¿EL ADLER PASS? ¡YO NO HE ESTADO ALLÍ! PERO..... ¿QUÉ....? ¡ESA VOZ!
¡SOLTADME IDIOTAS! ¡OS METERÉ A TODOS AL CALABOZO!

SE APRESURARON A LIBRAR AL SUPUESTO ENLACE DE SUS ATADURAS....
¡ME HAN ENGAÑADO! ¡HE SIDO VÍCTIMA DE ESOS BANDIDOS! ¡OH!
ME COGIERON CUANDO IBA EN TU AYUDA! ¡Y ME COLOCARON ESTA CAPA....!

POCAS HORAS MÁS TARDE, CUANDO EMPEZABA A AMANECER....
GRACIAS, TELL. POR MÍ Y POR SUIZA, QUE NECESITA A TODOS.
SÍ, SUPIMOS QUE TE HABÍAN CAPTURADO Y FINGÍ DEJARME PRENDER.

ESTABAN YA FUERA DE LA JURISDICCIÓN DE GESSLER. Y LOS COMBATIENTES POR LA LIBERTAD DE SUIZA SEGUIRÍAN MANTENIENDO CONTACTO. GRACIAS AL GRAN HÉROE GUILLERMO TELL.
Fin

LAS CRUZADAS

EN EL SIGLO XI LOS PRÍNCIPES CRISTIANOS SE UNEN PARA FORMAR UNA CRUZADA CONTRA EL ISLAM. MILES DE CABALLEROS DE TODA EUROPA SE DIRIGEN A TIERRA SANTA A COMBATIR A LOS MUSULMANES. EL DIBUJO MUESTRA UNA FORTALEZA CONSTRUIDA POR LOS CRUZADOS. EL KRAK DE LOS CABALLOS. (SIRIA)

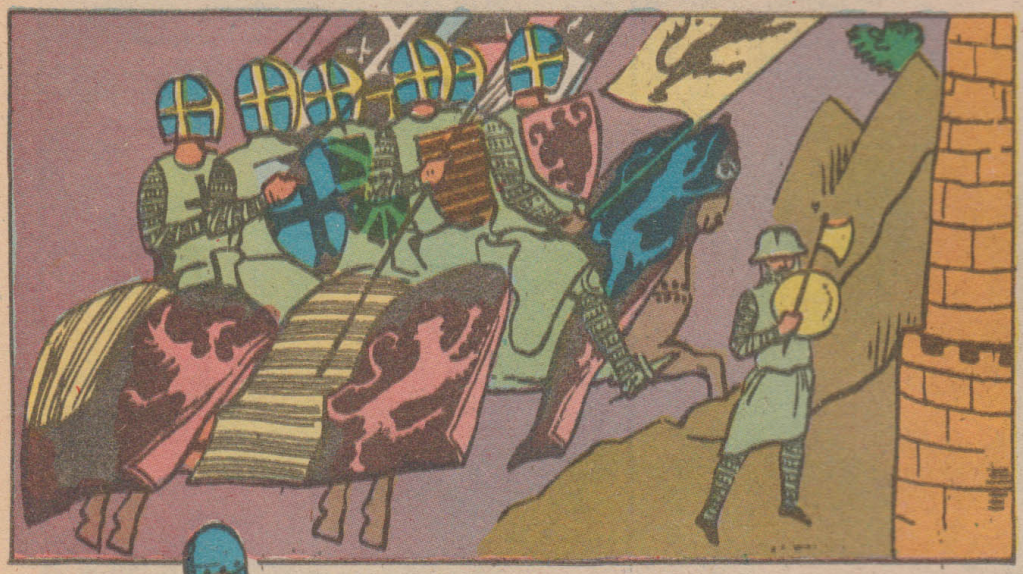

LOS CRUZADOS FUNDARON EL REINO DE JERUSALÉN. ASIMISMO FUERON CREADAS LAS ÓRDENES DE CABALLERÍA DE LOS TEMPLARIOS Y HOSPITALARIOS, CUYA MISIÓN ERA LA PROTECCIÓN DE LOS PEREGRINOS A TIERRA SANTA. LOS VERDADEROS IDEALES DE LA CABALLERÍA MEDIEVAL, EL HONOR, EL RESPETO A LA MUJER... ETC... TUVIERON SU ORIGEN EN LAS CRUZADAS.

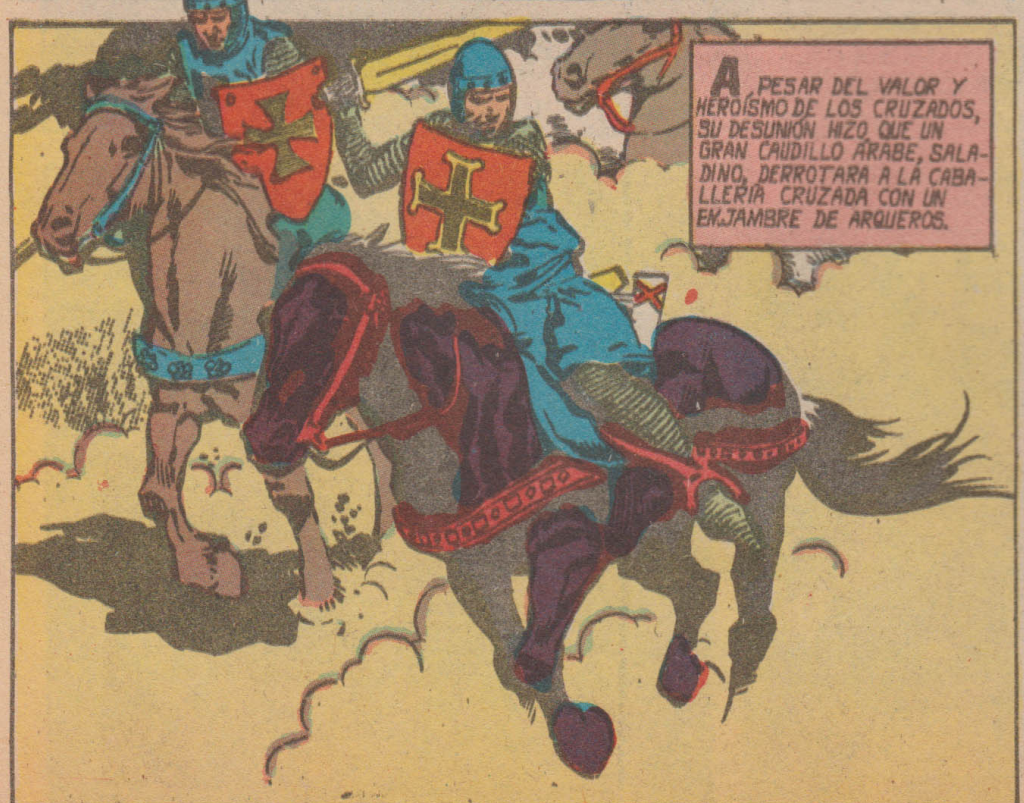

A PESAR DEL VALOR Y HEROÍSMO DE LOS CRUZADOS, SU DESUNIÓN HIZO QUE UN GRAN CAUDILLO ÁRABE, SALADINO, DERROTARA A LA CABALLERÍA CRUZADA CON UN ENJAMBRE DE ARQUEROS.

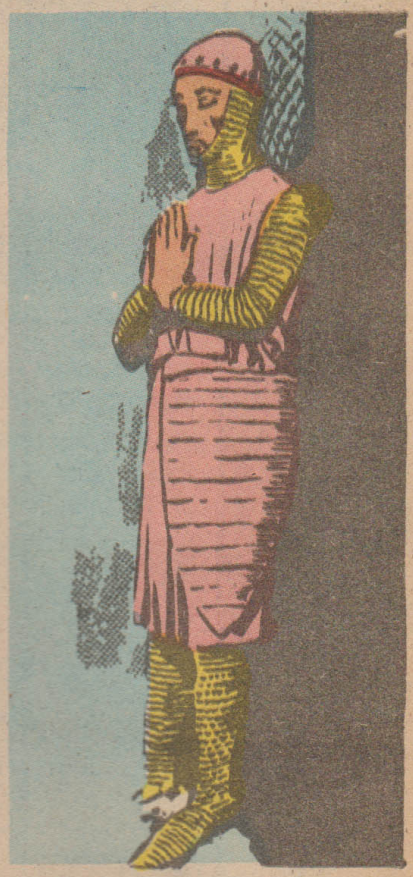

CABALLERÍA CRUZADA, SEGÚN UNA ESTATUA DE LA CATEDRAL DE WESTMINSTER.

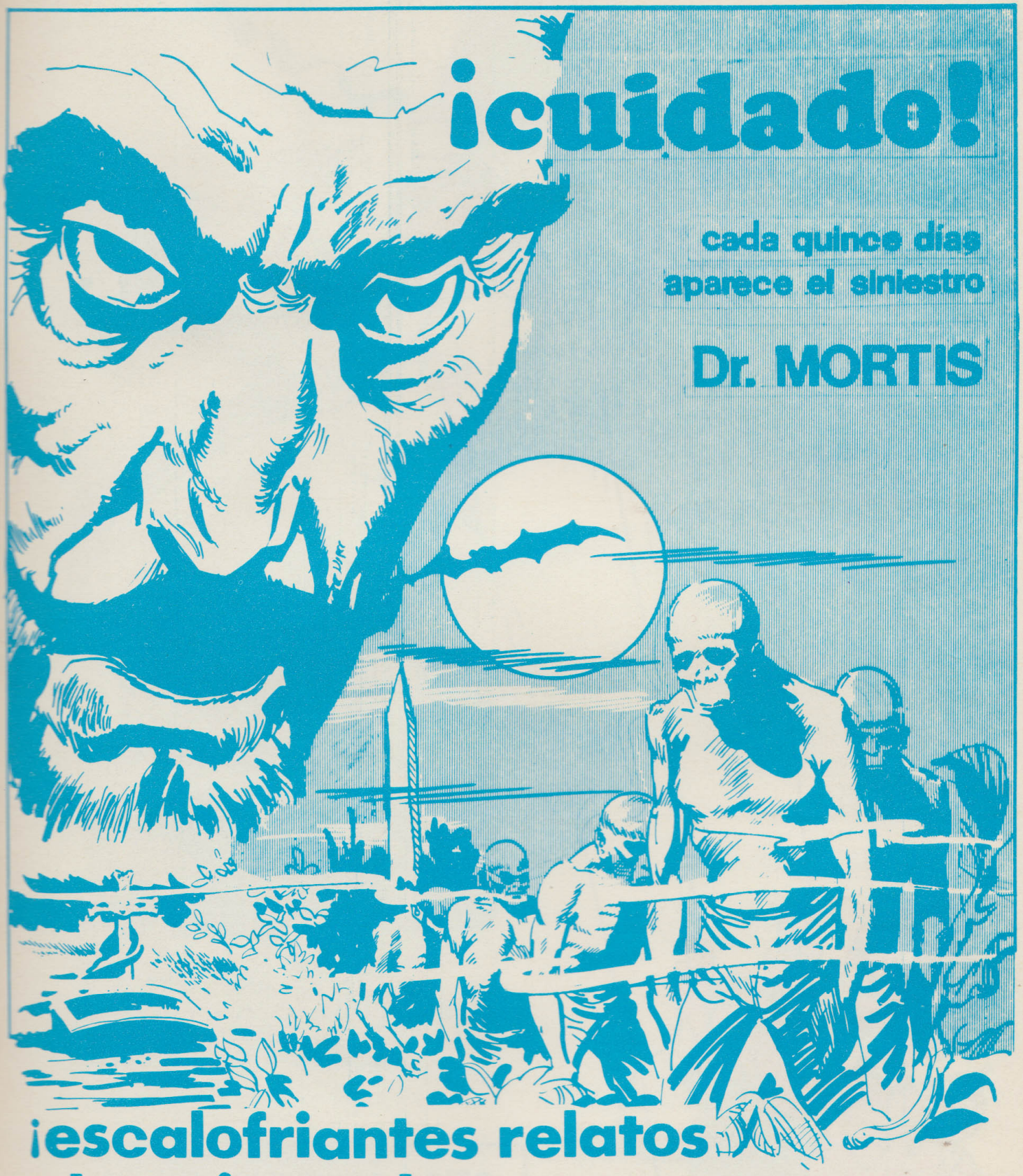

¡escalofriantes relatos de quienes han sobrevivido a sus fatídicas experiencias!

¡YA APARECIÓ!

LA REVISTA DE

artemio

80 PÁGINAS DE HISTORIETAS Y CHISTES PARA CHICOS Y GRANDES. EN VENTA EN TODOS LOS KIOSCOS DEL PAÍS, A SÓLO **E·300.**

OJO: TEN CUIDADO CUANDO TU PAPÁ TE LA COMPRE, PUES SEGURO QUE VA A QUERER LEERLA ÉL PRIMERO.